

**RENDICIÓN DE CUENTAS
PERIODO ENERO - DICIEMBRE 2024**

EMPRESA PÚBLICA DE COMERCIALIZACIÓN E INDUSTRIALIZACIÓN DE
PRODUCTOS AGROPECUARIOS DE LA PROVINCIA
DE ORELLANA "SERAGRO EP"

DATOS GENERALES DE LA EMPRESA

NOMBRE DE LA EMPRESA:	Empresa Pública de comercialización e Industrialización de Productos Agropecuarios la Provincia de Orellana "SERAGRO EP"
GAD AL QUE PERTENECE:	Gobierno Autónomo Descentralizado de la provincia de Orellana.
FECHA DE CREACIÓN DE LA EMPRESA:	24 de abril de 2012
FECHA DE REFORMA DE LA ORDENANZA:	01 de junio de 2014
PERÍODO DE LA RENDICIÓN DE CUENTAS:	Enero – diciembre 2024

DOMICILIO DE LA EMPRESA

PROVINCIA:	Orellana
CANTON:	La Joya de los Sachas
PARROQUIA:	Zona 5 y 6 de La Joya de los Sachas
RECINTO:	Huamayacu
DIRECCIÓN:	Km 25 vía Coca - Sacha
CORREO ELECTRÓNICO INSTITUCIONAL:	empresapublica@seragroep.gob.ec
PAGINA WEB:	www.seragroep.gob.ec
TELEFONO:	063066039

REPRESENTANTE LEGAL DE LA EMPRESA

NOMBRE DEL REPRESENTANTE LEGAL:	Lic. Ángel Rolando Álvarez Moreno
CARGO DEL REPRESENTANTE LEGAL:	Gerente General
FECHA DE DESIGNACIÓN:	03 de Julio 2023
CORREO ELECTRÓNICO:	alvarezinforma7@gmail.com
TELEFONO	096-717-1902

OBJETIVO:

Fortalecer las acciones económicas productivas de la Empresa Pública de Comercialización e Industrialización de Productos Agropecuarios de la provincia de Orellana SERAGRO EP.

VISIÓN:

Nos mantendremos como una Empresa con capacidad operativa administrativa, técnica y financiera, promoviendo el desarrollo agrario provincial sostenible bajo el enfoque de cadenas productivas preservando el medio ambiente con productores organizados competitivos para lograr el mejoramiento de la calidad de vida de la población de la provincia de Orellana.

MISIÓN:

"SERAGRO EP", es una Empresa Pública provincial, encaminada a potenciar el desarrollo productivo-económico de los pequeños y medianos productores de una manera integral y equilibrada a través de la comercialización e industrialización de los productos agropecuarios de la zona.

ESTRUCTURA ORGÁNICA DE LA EMPRESA

En la actualidad la Empresa Pública cuenta con el siguiente personal:

DESIGNACIÓN DEL CARGO	N° DE SERVIDORES
* Gerente General	1
* Asistente Administrativo	1
* Jefe Financiero	1
* Obrero de Campo	1

ACTIVIDADES EJECUTADAS EN LA EMPRESA PÚBLICA SERAGRO EP. DURANTE EL PERÍODO 2024

GESTIÓN ADMINISTRATIVA – PROYECTOS Y PROCESOS DE CONTRATACIÓN EJECUTADOS

- * Gestión administrativa mediante Oficio N°21-SERAGRO-EP-GG-2024, para solicitar al GOBIERNO PROVINCIAL DE ORELLANA la renovación del convenio de apoyo interinstitucional que incluye la asignación de recursos del período 2024, como estrategia para el desarrollo socio económico local.
- * Gestión administrativa mediante oficio N° 038-SERAGRO-EP-GG-2024, de fecha 22 de octubre de 2024, para solicitar la elaboración de un adedum modificatorio al convenio inicial N° 72-2024 suscrito entre el Gobierno Provincial y la Empresa Pública, con el objetivo dar cumplimiento al Proyecto denominado: Fomento a la comercialización provincial mediante la repotenciación del Centro de Acopio para productos de la zona, ubicado en el Recinto Huamayacu del cantón La Joya de los Sachas, provincia de Orellana.
- * Gestión administrativa para obtener del Certificado autorizado por AGROCALIDAD, para el funcionamiento del Vivero de cacao de SERAGRO EP.

PROCESOS DE CONTRATACIÓN:

PROYECTO O PROCESO	OBJETIVO	MONTO
Proyecto: Fortalecimiento a las cadenas de valor promisorias mediante la adquisición de semillas de maíz e insumos agrícolas para el establecimiento del cultivo de maíz, en el área disponible en la Empresa Pública SERAGRO E.P.	Impulsar a través de la Empresa Pública la producción de cultivos de ciclo corto (maíz), con buenas prácticas de manejo y comercialización en los principales mercados de la provincia.	\$6.633,52
Proceso de Contratación del Servicio de injertación de 24.600 plántulas con varetas de cacao teobrama de los clones 2, 6 y 8 variedad SÚPER ARBOL en el área disponible en la Empresa Pública SERAGRO.	Contribuir con un sistema productivo eficiente y sostenible en el cultivo de cacao, promoviendo la producción de plántulas resistentes a enfermedades y adaptadas a condiciones locales, ejecutando el proceso de injertación de manera efectiva.	\$6.642,00
Proceso de contratación de pólizas de seguros en ramo de: Incendio, robo y/o asalto, equipos electrónicos, rotura de maquinaria, fidelidad de SERAGRO EP.	Precautelar los bienes materiales y la seguridad de los servidores que son parte de la Empresa Pública SERAGRO EP.	\$3.486,82
Proceso para la contratación del Servicio de mantenimiento preventivo y correctivo de los equipos del sistema de climatización (aire acondicionado), en el área de la Empresa Pública SERAGRO EP.	Establecer un ambiente adecuado y confortable para los usuarios internos y externos, permitiendo crear un espacio laboral óptimo para brindar servicios de calidad con eficiencia y eficacia al servicio de la comunidad.	\$2.185,00
Proceso de contratación para la adquisición de materiales de oficina para la Empresa Pública SERAGRO EP.	Asegurar la provisión eficiente de recursos que contribuyan al normal funcionamiento de las actividades administrativas.	\$1.842,55

Proceso de contratación para la adquisición de materiales de aseo para la Empresa Pública SERAGRO EP.	Mantener un ambiente de trabajo seguro y saludable, reduciendo riesgos de enfermedades y accidentes laborales.	\$1.932,84
Proceso de contratación para la adquisición de equipos informáticos para Empresa Pública SERAGRO EP.	Mejorar la eficiencia operativa y productividad de los servidores. Desde el año 2014, no se ha realizado la adquisición de equipos informáticos, se contaba únicamente con vetustos equipos en mal estado y bajo nivel de funcionamiento.	\$4.530,00

Se informa con importancia que, la ejecución del proceso de contratación de equipos informáticos se justifica de manera oportuna, ya que por lo menos en los últimos 9 años de existencia de la Empresa, no se había ejecutado ningún proceso para la compra de equipos informáticos, lo cual dificultaba el cumplimiento de la gestión administrativa y la obtención de resultados favorables dentro de la Empresa.

ACTIVIDADES AGRÍCOLAS Y DE CAMPO: ENERO - DICIEMBRE DE 2024

SERAGRO EP, cuenta con 34.6 hectáreas de terreno; de las cuales, en un aproximado de 20 hectáreas, ejecutamos diversas actividades agrícolas y de campo que sirvieron para incrementar los ingresos económicos y el fortalecimiento del sistema administrativo y productivo de la Empresa.

A continuación, detallamos las actividades realizadas:

ENERO

- * Al inicio del período 2024, planificamos la producción masiva de plántulas de cacao, para lo cual empezamos con la adquisición de insumos y preparación del sustrato, llenado de fundas y posterior siembra de la semilla de cacao.
- * Realizamos la poda y alzada de hoja en la plantación de palma, con la finalidad de mejorar la propiedad de la planta y la producción de fruta, que necesitaba de manera urgente de un proceso de recuperación.
- * Realizamos la aplicación de 50 gr. de boro en 1.360 plantas vivas en las áreas de producción. Aplicaciones esenciales para mejorar la producción de la fruta.

FEBRERO

- * En febrero de 2024, realizamos la cosecha de un aproximado de 6,5 hectáreas de maíz como resultado del Proyecto: FORTALECIMIENTO A LAS CADENAS DE VALOR PROMISORIAS MEDIANTE LA ADQUISICIÓN DE SEMILLAS DE MAÍZ E INSUMOS AGRÍCOLAS, proyecto ejecutado mediante autogestión con una inversión de **8.380,00** dólares, con lo cual se logró obtener un total de ingresos contabilizados para la Empresa por el valor de **9.000,00** dólares, como resultado de la comercialización de 800 quintales de maíz variedad emblema ultra; los recursos se destinaron para cubrir salarios del personal del mes de diciembre del año 2023 y enero de 2024.

- * En el mes de febrero, fuimos víctimas de la delincuencia; quienes, rompiendo una parte de la pared lateral del Hangar Central, se sustrajeron varios equipos y herramientas agrícolas de la Empresa, en tales circunstancias realizamos el proceso legal y gestión en la Compañía de Seguros Aseguradora del Sur, gracias a lo cual pudimos recuperar:

- Dos motoguadañas,
- Un nebulizador y
- Una motosierra con sus accesorios absolutamente nuevos de paquete, toda la maquinaria en marca STHIL, misma que en la actualidad se encuentra en buen estado y en pleno funcionamiento para las diversas actividades que se ejecutan dentro de la Empresa.

MARZO

- * En marzo de 2024, realizamos el cambio de varias planchas de policarbonato ubicadas en el Hangar Central, que debido al paso del tiempo y uso se encontraban rotas y deterioradas.
- * También continuamos con el llenado de fundas para la producción de plántulas de cacao.
- * Dentro de los trabajos agrícolas, cabe destacar el apoyo interinstitucional recibido por parte del GADPO con la provisión de material y maquinaria para el adecentamiento de algunas áreas de la Empresa, gracias a la Sra. Prefecta Ing. Magali Orellana y Sr. Rodrigo Morejón Viceprefecto y Presidente del Directorio de la Empresa.

ABRIL

- * Es así que, en abril de 2024, realizamos el adecentamiento de varias rutas internas de acceso a la plantación de palma.

MAYO

- * En mayo de 2024, mediante autogestión, realizamos la adquisición de 27 sacos de 50 kilos de abono orgánico para preparar el sustrato que usamos para la siembra de cacao.
- * Con el servicio de maquinaria agrícola abastecimos de la tierra que utilizamos para el sustrato y posterior llenado de fundas, material que viene de nuestra propia finca en donde encontramos tierra húmeda y con las propiedades adecuadas para un buen manejo.
- * En el mismo mes, iniciamos con los trámites para obtener la CERTIFICACIÓN DE AGROCALIDAD que faculte el funcionamiento del VIVERO DE CACAO de la Empresa Pública SERAGRO EP., para ello, hicimos los análisis de suelo y de agua en los laboratorios calificados del INIAP.
- * Considerando la situación económica de la Empresa y la necesidad de emprender acciones de financiamiento, realizamos la actualización del Proyecto: "FOMENTO A LA COMERCIALIZACIÓN PROVINCIAL MEDANTE LA REPOTENCIACIÓN DEL CENTRO DE ACOPIO PARA PRODUCTOS DE LA ZONA UBICADA EN EL RECINTO HUAMAYACU DEL CANTÓN JOYA DE LOS SACHAS, PROVINCIA DE ORELLANA", que fue ingresado en Viceprefectura para el trámite de revisión y posterior presentación en la Secretaría Técnica de la Circunscripción Territorial Especial Amazónica SCETEA.

- * En junio de 2024, realizamos la limpieza y control de malezas en la plantación de palma, con el personal de planta y jornaleros contratados de manera eventual para ejecutar trabajos de guarañada y limpieza de áreas.
- * Posterior a ello, se hizo la aplicación de carbonato de magnesio para mejorar la producción de fruta. Se aplicó un kilo de magnesita por cada planta de palma, un total de 1.360 plantas y un número global de 27 sacos de 50 kg de magnesita.
- * Dentro del avance del proyecto de producción de plántulas de cacao, iniciamos con la siembra de semillas, el control de crecimiento y manejo fitosanitario.

JULIO

- * En julio de 2024, los resultados del trabajo planificado fueron positivos, ya que logramos obtener la Certificación de Agrocalidad para el funcionamiento regular del Vivero de Cacao y la oportunidad de que, la Empresa Pública SERAGRO, participe en procesos de contratación para la comercialización de plántulas.
- * En este contexto y mediante participación en el portal de compras públicas suscribimos con el GADPO un contrato para la ADQUISICIÓN DE PLÁNTULAS INJERTAS DE CACAO TRINITARIO, CÓDIGOS 2, 6 Y 8 DE LOS CLONES SÚPER ÁRBOL, PARA LAS COMUNIDADES: SINCHI CHICTA CARI, CHIRU ISLA Y SAMONA YUTURI DE LA PARROQUIA CAPITAN AUGUSTO RIVADENEIRA DEL CANTÓN AGUARICO PARA LA EJECUCIÓN DEL PROYECTO "FORTALECIMIENTO A LA PRODUCCIÓN AGRÍCOLA CON ENFOQUE DE CADENA DE VALOR EN LA PROVINCIA DE ORELLANA" PP 2024, por un valor de USD 40.460,80 (Cuarenta mil cuatrocientos sesenta dólares con 80/100 ctvs.), de este contrato se recibió el 50 % de anticipo y el 50 % del saldo restante, al momento de entrega del material vegetativo.

AGOSTO

- * En agosto de 2024, ejecutamos el segundo proyecto agrícola para la siembra de 6,5 hectáreas de maíz, que comprende los pases de rastra, rodillo, siembra y cosecha.
- * Realizamos la fumigación para la corona química en la plantación de palma.
- * Se hizo la limpieza de maleza en el lindero y varias áreas de la Empresa.

SEPTIEMBRE

- * En septiembre de 2024, ante la necesidad de contar con un mayor espacio para la producción de plántulas de cacao, incrementamos el área de campo del vivero de: 8 x 20 mts. a un área mayor de: 25 x 30 metros.

OCTUBRE

- * En octubre de 2024, seguimos con el control de malezas y plagas en la plantación de maíz.
- * Realizamos la contratación del Servicio de injertación de 24.600 plántulas con varetas de cacao teobroma (CACAO TRINITARIO) variedad súper árbol.

NOVIEMBRE

- * En noviembre de 2024 trabajamos en una minga general en todas las oficinas de la planta administrativa de la Empresa.
- * Trabajamos en la fumigación para una nueva Corona química en la plantación de palma.

DICIEMBRE

- * Durante el mes de diciembre cumplimos con la ejecución de los procesos de contratación planificados en el POA 2024.

COSECHA DE 6,5 HECTÁREAS DE MAÍZ EFECTUADO EN FEBRERO DE 2024



PROYECTO PLÁNTULAS DE CACAO

- * Se realizó la ampliación del Vivero a una extensión de 25 x 30 mts, para albergar un aproximado de 35.000 plántulas de cacao variedad súper árbol.
- * Trabajamos en la preparación de la tierra y llenado de fundas.
- * Siembra de la semilla de cacao.
- * Control de crecimiento, nutrición y cuidado de las plántulas en desarrollo.
- * Fumigación para control de malezas y plagas.
- * Y cerrando con el ciclo agrícola realizamos la injertación, control de crecimiento de las plántulas, posterior al corte de patrones y preparación del material vegetativo para la comercialización y entrega.

AMPLIACIÓN DEL VIVERO A UNA EXTENSIÓN DE 25 X 30 MTS.



PREPARACIÓN DEL SUSTRATO Y LLENADO DE FUNDAS





SIEMBRA DE SEMILLAS, INJERTOS Y PRODUCTO FINAL



INJERTACIÓN



PRODUCTO FINAL EN CONTROL DE CRECIMIENTO



PRESIDENTE DEL DIRECTORIO CON PASANTES



SEGUNDO PROYECTO PARA EL CULTIVO DE MAÍZ

- * Luego del primer proyecto de siembra de maíz y sus resultados favorables para incrementar la economía de la Empresa, en 2024 realizamos el segundo proyecto para la siembra de 6,5 ha de maíz variedad emblema ultra, el cual incluyó: La mecanización del suelo, pase de rastra, rodillo y siembra.
- * La fumigación para control de plagas y malezas.
- * Fertilización en la etapa inicial y desarrollo del maíz.
- * Fumigación para control de malezas, prevención de hongos y bacterias en etapa de desarrollo.
- * Finalmente, la cosecha y comercialización.

PREPARACIÓN PARA LA SIEMBRA: Tres pases de Rastra – Rodillo y Siembra





SEMILLAS E INSUMOS PARA LA SIEMBRA



INSUMOS PARA FUMIGACIÓN CONTROL DE PLAGAS Y MALEZAS



INSUMOS Y FERTILIZACIÓN:



RESULTADOS DEL TRABAJO: MAÍZ A LOS 70 DÍAS DE PRODUCCIÓN





IMÁGENES DE RESPALDO DE ACTIVIDADES REALIZADAS

EMPRESA PÚBLICA DE COMERCIALIZACIÓN E INDUSTRIALIZACIÓN DE
PRODUCTOS AGROPECUARIOS DE LA PROVINCIA DE ORELLANA SERAGRO EP



SERVICIO DE MANTENIMIENTO PREVENTIVO Y CORRECTIVO DE LOS EQUIPOS DEL SISTEMA DE CLIMATIZACIÓN (aire acondicionado), en la Empresa Pública SERAGRO EP., para establecer un ambiente adecuado para usuarios internos y externos; y brindar servicios con eficacia y eficiencia.



ADQUISICIÓN DE MATERIALES DE OFICINA PARA EMPRESA PÚBLICA SERAGRO EP., con finalidad de asegurar la provisión eficiente de los recursos de oficina que contribuyan con el normal funcionamiento de las actividades administrativas.

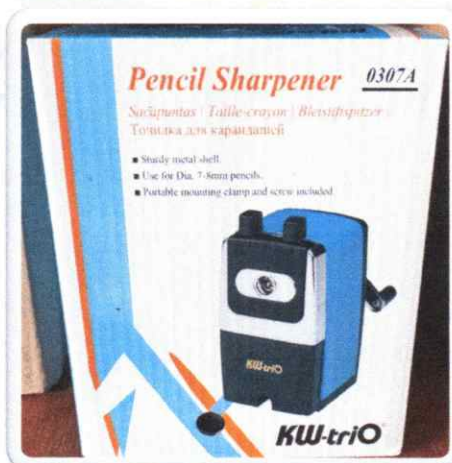

ADQUISICIÓN EQUIPOS INFORMÁTICOS PARA EMPRESA PÚBLICA SERAGRO EP., con finalidad de fortalecer la eficiencia operativa y productiva de los servidores, ya que desde el año 2014, aproximadamente un lapso de más de 10 años, **NO** se había realizado la adquisición de equipos informáticos, se contaba únicamente con vetustos equipos en mal estado y con bajo nivel de rendimiento.

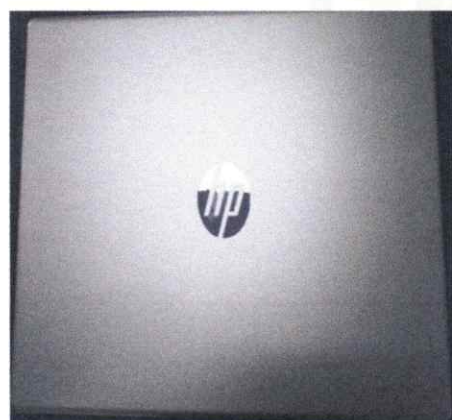

ADQUISICIÓN DE MATERIALES DE ASEO PARA LA EMPRESA PÚBLICA SERAGRO EP., con el objetivo de mantener un ambiente de trabajo seguro y saludable, reduciendo riesgos de enfermedades y accidentes laborales.



PODA Y ALZADA DE HOJA EN LA PLANTACIÓN DE PALMA, con la finalidad de mejorar la propiedad de la planta y la producción de fruta, que necesitaba de manera urgente de un proceso de recuperación.



Aplicación de 50 gramos de boro en 1.360 plantas vivas en las áreas de producción; aplicaciones esenciales para mejorar la producción de la fruta



GESTIÓN ADMINISTRATIVA ante Aseguradora del Sur, para la recuperación de herramientas y accesorios que se sustrajeron de la Empresa mediante hurto, en febrero de 2024.

Se logró recuperar:

- ❖ 2 motoguadañas,
- ❖ 1 nebulizador y
- ❖ 1 motosierra marca STIHL: herramientas y equipos nuevos de paquete que en la actualidad sirven para las diversas actividades que se ejecutan dentro de la Empresa.

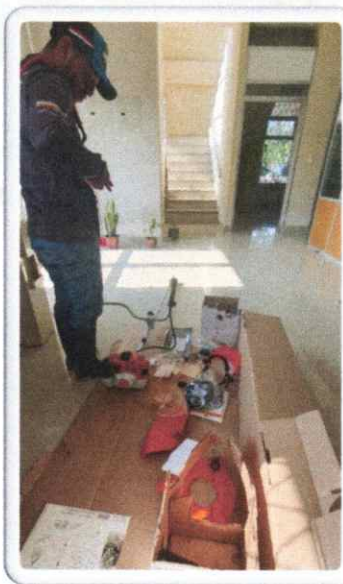
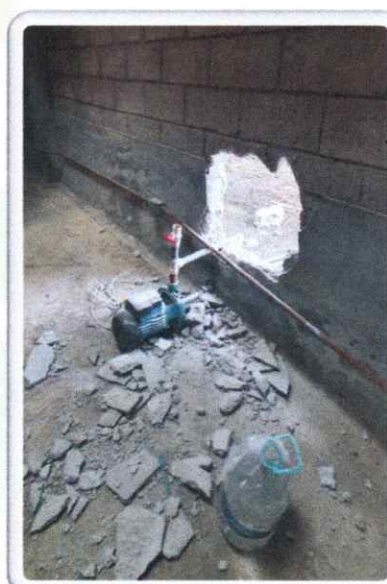

CAMBIO DE PLANCHAS DE POLICARBONATO ubicadas en el Hangar Central, que debido al paso del tiempo y el uso se encontraban rotas y deterioradas



Apoyo interinstitucional recibido por parte del GADPO con la provisión de material y maquinaria para el adecentamiento de áreas de la Empresa, gracias a la Sra. Prefecta Ing. Magali Orellana y Sr. Rodrigo Morejón Viceprefecto y Presidente del Directorio de la Empresa.



ADECENTAMIENTO DE RUTAS INTERNAS DE ACCESO A LA PLANTACIÓN DE PALMA.



ADQUISICIÓN DE 27 SACOS DE 50 KILOS DE ABONO ORGÁNICO para preparar el sustrato que usamos para la siembra de cacao.



GESTIÓN ADMINISTRATIVA para obtener CERTIFICACIÓN DE AGROCALIDAD que permita el funcionamiento del Vivero de Cacao de la Empresa Pública SERAGRO EP.



ACTUALIZACIÓN Y ENTREGA DEL PROYECTO: "FOMENTO A LA COMERCIALIZACIÓN PROVINCIAL MEDANTE LA REPOTENCIACIÓN DEL CENTRO DE ACOPIO PARA PRODUCTOS DE LA ZONA UBICADA EN EL RECINTO HUAMAYACU DEL CANTÓN JOYA DE LOS SACHAS, PROVINCIA DE ORELLANA", que fue ingresado en Viceprefectura para el trámite de revisión y posterior presentación en la Secretaría Técnica de la Circunscripción Territorial Especial Amazónica SCETEA.



LIMPIEZA Y CONTROL DE MALEZAS en la plantación de palma, con el personal de planta y jornaleros contratados de manera eventual para ejecutar trabajos de guarañada y limpieza de áreas.



APLICACIÓN DE CARBONATO DE MAGNESIO (MAGNESITA) para mejorar la producción de fruta. Se aplicó un kilo por planta de palma, un total de 1.360 plantas, en total 27 sacos de 50 kg de magnesita



De manera adicional y en razón de las condiciones climáticas de nuestra Amazonía, ejecutamos periodicamente trabajos de limpieza, fumigación y adecentamiento de diferentes áreas de la Empresa Pública Seragro, con la finalidad de conservar un espacio laboral saludable y mantener la imagen institucional.



SITUACIÓN ECONÓMICA Y FINANCIERA DE LA EMPRESA

INGRESOS DE LA EMPRESA

ITEM	CONCEPTO	VALOR TOTAL
1	AÑO 2023: Productos Agropecuarios y forestales	USD 11.081,23
2	AÑO 2024: Productos Agropecuarios y forestales	USD 35.320,69

DETALLE DE INGRESOS:

ITEM	RECAUDACIÓN POR CONCEPTO DE:	VALOR TOTAL
1	Comercialización de palma (año 2023)	USD 3.763,00
1.1	Comercialización de palma aceitera (año 2024)	USD 6.090,29
2	Comercialización de maíz (año 2023)	USD 6.057,57
2.1	Comercialización de maíz (año 2024)	USD 9.000,00
3	Plántulas de cacao (año 2023)	USD 324,16
3.1	Plántulas de cacao (año 2024)	USD 20.230,00
4	TOTAL DE RECAUDACIÓN AÑO 2023:	USD 11.081,23
4.1	TOTAL DE RECAUDACIÓN AÑO 2024:	USD 35.320,69

INFORMACIÓN FINANCIERA DE LA EMPRESA

BALANCE GENERAL	VALOR
ACTIVOS	685.285,31
PASIVOS	17.161,38
CAPITAL	668.123,93

CUMPLIMIENTO DE EJECUCIÓN PRESUPUESTARIA

ÁREAS PROGRAMAS Y PROYECTOS	ASIGNACIÓN INICIAL	PRESUPUESTO CODIFICADO	PRESUPUESTO COMPROMETIDO	PRESUPUESTO DEVENGADO	% DE CUMPLIMIENTO
Programas de fortalecimiento a las Empresas Públicas	131.510,00	131.510,00	112.090,11	111.922,99	85.11%

CUMPLIMIENTO DE OBLIGACIONES (LEY ORGÁNICA DEL CONSEJO DE PARTICIPACIÓN CIUDADANA Y CONTROL SOCIAL-ART.10)

	MEDIOS DE VERIFICACIÓN	CUMPLIMIENTO	
		SI	NO
LABORABLES	Certificado emitido por el IEES y el ministerio de trabajo.	x	
TRIBUTARIAS	Certificado emitido por el SRI.	x	

CERTIFICADO EMITIDO POR EL IEES: AL DÍA CON LAS OBLIGACIONES PATRONALES



CERTIFICADO DE CUMPLIMIENTO DE OBLIGACIONES PATRONALES

El Instituto Ecuatoriano de Seguridad Social (IESS) certifica que, revisados los archivos del Sistema de Historia Laboral, el señor(a) ALVAREZ MORENO ANGEL ROLANDO, representante legal de la empresa EMPRESA PUBLICA DE COMERCIALIZACION E INDUSTRIALIZACION DE PRODUCTOS AGROPECUARIOS DE LA PROVINCIA DE ORELLANA con RUC Nro. 2260015650001 y dirección HUAMAYACU. KM 25 VIA COCA - SACHA. S/N. S/N. ESC. CIUDAD DE MACH., NO registra obligaciones patronales en mora; información verificada a la fecha de emisión del presente certificado.

El IESS se reserva el derecho de verificar la información y las obligaciones pendientes que no se encontraren registradas o no hayan sido determinadas, sin perjuicio de aplicar las sanciones correspondientes; esta certificación no implica condonación o renuncia del derecho del IESS, al ejercicio de las acciones legales a que hubiere lugar para su cobro.

El contenido de este certificado puede ser validado ingresando al portal web del IESS en el menú Empleador – Certificado de Obligaciones Patronales, digitando el RUC de la empresa o número de cédula.



Mgs. García Ortega Esther

Directora Nacional de Recaudación y Gestión de Cartera

Emitido el 09 de julio de 2025

Validez del Certificado 30 días

CERTIFICADO EMITIDO POR EL SRI: AL DÍA CON LAS OBLIGACIONES TRIBUTARIAS



Certificado
Cumplimiento Tributario

10 de julio de 2025

Contribuyente:

EMPRESA PUBLICA DE COMERCIALIZACION E INDUSTRIALIZACION DE PRODUCTOS AGROPECUARIOS DE LA PROVINCIA DE ORELLANA

RUC: 2260015650001

Ciudad.-

De conformidad con lo establecido en el artículo 96 del Código Tributario sobre el cumplimiento de los deberes formales de los contribuyentes y en concordancia con el artículo 101 de la Ley de Régimen Tributario Interno sobre la responsabilidad por la declaración de impuesto del sujeto pasivo; el Servicio de Rentas Internas certifica que:

Una vez revisada la base de datos del SRI, el contribuyente **EMPRESA PUBLICA DE COMERCIALIZACION E INDUSTRIALIZACION DE PRODUCTOS AGROPECUARIOS DE LA PROVINCIA DE ORELLANA**, con RUC **2260015650001**, ha cumplido con sus obligaciones tributarias hasta **JULIO 2025** y **no registra deudas en firme**, información registrada a la fecha de emisión del presente certificado de cumplimiento tributario.

Sin embargo, la Administración Tributaria se reserva el derecho de verificar las declaraciones presentadas y ejercer la facultad determinadora, orientada a comprobar la correcta aplicación de las normas tributarias vigentes, sin perjuicio de aplicar las sanciones correspondientes en caso de detectarse falsedad en la información presentada.

Particular que comunico para los fines pertinentes.

Atentamente,

SERVICIO DE RENTAS INTERNAS



Código de verificación: **SRICCT2024000264323**
Fecha y hora de emisión: 10-07-2025 08:32 AM

Validez del certificado: El presente certificado es válido de conformidad a lo establecido en la Resolución No. NAC-DGERCGC15-00000217, publicada en el Tercer Suplemento del Registro Oficial 462 del 19 de marzo de 2015, por lo que no requiere sello ni firma por parte de la Administración Tributaria, mismo que lo puede verificar en la página web del SRI en línea y/o en la aplicación SRI Móvil.

www.sri.gob.ec

Particular que informo, para los fines pertinentes.

Atentamente,



Lic. Angel R. Álvarez Moreno
GERENTE GENERAL EMPRESA PÚBLICA SERAGRO EP.

**EMPRESA PÚBLICA DE COMERCIALIZACIÓN E INDUSTRIALIZACIÓN DE PRODUCTOS
AGROPECUARIOS DE LA PROVINCIA DE ORELLANA, SERAGRO E. P, PROCESO DE
RENDICIÓN DE CUENTAS PERIODO FISCAL 2024**

ACTA DE REUNIÓN DEL EQUIPO TÉCNICO MIXTO

Nº 01

En las inmediaciones de la Empresa Pública de Comercialización E Industrialización De Productos Agropecuarios De La Provincia De Orellana, SERAGRO E.P, a los 17 días de junio del 2025, siendo las 09h00, bajo la conducción del Licenciado Ángel Álvarez, funcionario responsable del proceso de Rendición de Cuentas Institucional.

Con la finalidad de dar cumplimiento a lo mencionado en la convocatoria correspondiente, con la presencia de los integrantes del Equipo Técnico y Empresa Pública, se procedió a realizar la evaluación institucional correspondiente al proceso de rendición de cuentas del año fiscal 2024, bajo los siguientes puntos de trabajo:

- 1. ANÁLISIS DEL AVANCE DE LOS OBJETIVOS DEL PLAN DE DESARROLLO Y ORDENAMIENTO DE SU TERRITORIO.**
- 2. PLANIFICACIÓN Y EJECUCIÓN PROGRAMÁTICA**

Se analiza la información y se presenta la información respecto del cumplimiento de los objetivos del plan de Desarrollo

Siendo las 16H00 horas y habiendo tratado los puntos del día, el Licenciado Ángel Álvarez, clausura la misma y dispone que se elabore el acta respectiva.

Nº	NOMBRE	ORGANIZACIÓN/ MESA/ COORDINACION	FIRMA
1	Lcdo. Ángel Ronaldo Álvarez Moreno	Gerente General SERAGRO E. P	
2	Ing. Frankenstein Oliverio Ceballos Peñafiel	Jefe Financiero/ Responsable del Registro de Rendición de Cuentas de SERAGRO E.P	
3	Sra. Gladys Narcisa Tanguila	Presidenta encargada de la Asamblea Ciudadana Provincial	
4	Srta. Kenia Uriña Zambrano	Secretaria de la Asamblea Ciudadana Provincial	

EMPRESA PÚBLICA DE COMERCIALIZACIÓN E INDUSTRIALIZACIÓN DE PRODUCTOS AGROPECUARIOS DE LA PROVINCIA DE ORELLANA, SERAGRO E. P, PROCESO DE RENDICIÓN DE CUENTAS PERIODO FISCAL 2024

ACTA DE REUNIÓN DEL EQUIPO TÉCNICO MIXTO N° 02

ANÁLISIS DE LA GESTIÓN INSTITUCIONAL

En las inmediaciones del edificio del GAD provincial de Orellana, a los 20 días de junio del 2025, siendo las 09h00, bajo la conducción del Licenciado Ángel Álvarez, funcionario responsable del proceso de Rendición de Cuentas Institucional,

Con la finalidad de dar cumplimiento a lo mencionado en la convocatoria correspondiente, con la presencia de los integrantes del Equipo Técnico y Empresa Pública, se procedió a realizar la evaluación institucional correspondiente al proceso de rendición de cuentas del año fiscal 2024, bajo los siguientes puntos de trabajo:

1. PLAN DE TRABAJO (OFERTA ELECTORAL)
2. EJECUCIÓN PRESUPUESTARIA
3. PRESUPUESTO PARTICIPATIVO
4. POLÍTICAS PARA LA IGUALDAD

Siendo las 16H00 horas y habiendo tratado los puntos del día, el Licenciado Ángel Álvarez, clausura la misma y dispone que se elabore el acta respectiva.

N°	NOMBRE	ORGANIZACIÓN/ MESA/ COORDINACIÓN	FIRMA
1	Lcdo. Ángel Ronaldo Álvarez Moreno	Gerente General SERAGRO E. P	
2	Ing. Frankenstein Oliverio Ceballos Peñafiel	Jefe Financiero/ Responsable del Registro de Rendición de Cuentas de SERAGRO E.P	
3	Sra. Gladys Narcisa Tanguila	Presidenta encargada de la Asamblea Ciudadana Provincial	
4	Srta. Kenia Uriña Zambrano	Secretaria de la Asamblea Ciudadana Provincial	

EMPRESA PÚBLICA DE COMERCIALIZACIÓN E INDUSTRIALIZACIÓN DE PRODUCTOS AGROPECUARIOS DE LA PROVINCIA DE ORELLANA, SERAGRO E. P, PROCESO DE RENDICIÓN DE CUENTAS PERIODO FISCAL 2024

ACTA DE REUNION DEL EQUIPO TÉCNICO MIXTO N° 03

ANALISIS DE LA GESTIÓN INSTITUCIONAL

En las inmediaciones del edificio del GAD provincial de Orellana, a los 23 días de junio del 2025, siendo las 10h00, bajo la conducción del Licenciado Ángel Álvarez, funcionario responsable del proceso de Rendición de Cuentas Institucional.

Con la finalidad de dar cumplimiento a lo mencionado en la convocatoria correspondiente, con la presencia de los integrantes del Equipo Técnico y Empresa Pública, se procedió a realizar la evaluación institucional correspondiente al proceso de rendición de cuentas del año fiscal 2024, bajo los siguientes puntos de trabajo:

1. MECANISMOS DE PARTICIPACIÓN CIUDADANA
2. MECANISMOS DE CONTROL SOCIAL
3. PROCESO DE RENDICIÓN DE CUENTAS
4. DIFUSIÓN Y COMUNICACIÓN DE LA GESTIÓN INSTITUCIONAL
5. PROCESOS DE CONTRATACIÓN Y COMPRAS PÚBLICAS DE BIENES Y SERVICIOS
6. ENAJENACIÓN, DONACIONES Y EXPROPIACIONES DE BIENES
7. INCORPORACIÓN DE RECOMENDACIONES Y DICTÁMENES POR PARTE DE LAS ENTIDADES DE LA FUNCIÓN DE TRANSPARENCIA Y CONTROL SOCIAL Y LA PROCURADURÍA GENERAL DEL ESTADO

Siendo las 15H30 horas y habiendo tratado los puntos del día, el Licenciado Ángel Álvarez, clausura la misma y dispone que se elabore el acta respectiva.

N°	NOMBRE	ORGANIZACIÓN/ MESA/ COORDINACION	FIRMA
1	Lcdo. Ángel Ronaldo Álvarez Moreno	Gerente General SERAGRO E. P	
2	Ing. Frankenstein Oliverio Ceballos Peñañiel	Jefe Financiero/ Responsable del Registro de Rendición de Cuentas de SERAGRO E.P	
3	Sra. Gladys Narcisca Tanguila	Presidenta encargada de la Asamblea Ciudadana Provincial	
4	Srta. Kenia Uriña Zambrano	Secretaria de la Asamblea Ciudadana Provincial	