

RESOLUCIÓN DE DIRECTORIO N° 003-D-SERAGRO-2023

EL INGENIERO HARLEY BARRIONUEVO COX, PRESIDENTE DEL DIRECTORIO DE LA EMPRESA PÚBLICA DE COMERCIALIZACIÓN E INDUSTRIALIZACIÓN DE PRODUCTOS AGROPECUARIOS DE LA PROVINCIA DE ORELLANA

CONSIDERANDO:

Que: el artículo 225 de la Constitución de la República señala que el sector público comprende, entre otros, a: 3) Los organismos y entidades creados por la Ley para la prestación de servicios públicos o para desarrollar actividades económicas asumidas por el Estado; y, 4) Las personas jurídicas creadas por acto normativo de los gobiernos autónomos descentralizados para la prestación de servicios públicos;

Que: la ley Orgánica de Empresas Publicas Definiciones.- Las empresas públicas son entidades que pertenecen al Estado en los términos que establece la Constitución de la República, personas jurídicas de derecho público, con patrimonio propio, dotadas de autonomía presupuestaria, financiera, económica, administrativa y de gestión. Estarán destinadas a la gestión de sectores estratégicos, la prestación de servicios públicos, el aprovechamiento sustentable de recursos naturales o de bienes públicos y en general al desarrollo de actividades económicas que corresponden al Estado.

Que: la ley orgánica de participación ciudadana en su Art. 88.- Derecho ciudadano a la rendición de cuentas. expresa - Las ciudadanas y ciudadanos, en forma individual o colectiva, comunas, comunidades, pueblos y nacionalidades indígenas, pueblos afro ecuatoriano y montubio, y demás formas lícitas de organización, podrán solicitar una vez al año la rendición de cuentas a las instituciones públicas o privadas que presten servicios públicos, manejen recursos públicos o desarrollen actividades de interés público, así como a los medios de comunicación social, siempre que tal rendición de cuentas no esté contemplada mediante otro procedimiento en la Constitución y las leyes.

Que: Mediante Resolución CPCCS-PLE-SG-010-E-2023-0054-16-03-2023 Art. 3.- establece mecanismos de rendición de cuentas para los Gobiernos Autónomos Descentralizados en los niveles provincial, cantonal y parroquial; y, las personas jurídicas creadas por acto normativo de los gobiernos autónomos descentralizados, conforme a las siguientes fases:

Fase 1.- Planificación y facilitación desde la asamblea ciudadana;

Fase 2.- Evaluación de la gestión y elaboración del informe de rendición de cuentas;

Fase 3.- Deliberación pública sobre el informe de rendición de cuentas y evaluación ciudadana;

Fase 4.- Incorporación de la opinión ciudadana y entrega del informe de rendición de cuentas al CPCCS.

Art 7.- Para el cumplimiento de las fases del proceso de rendición de cuentas establecidas en la presente resolución, los sujetos obligados a rendir cuentas implementaran lo establecido en las guías metodológicas emitidas por el Consejo de Participación Ciudadana y Control Social.

Que: De acuerdo a la guía Metodología emitida por el Consejo de Participación Ciudadana fase 2, la Empresa. Del Gobierno Autónomo Descentralizado de la Provincia de Orellana expresa:

Aprobación del informe para el GAD y/o sus EMPRESAS.- El informe de Rendición de Cuentas y el formulario establecido por el CPCCS para la ciudadanía debe ser aprobado por la Máxima autoridad.

Que: De acuerdo al Acta N° 002-SERAGRO-2023 de sesión extraordinaria efectuado el 12 de Mayo del presente año en la oficina de Vice prefectura del Gobierno Autónomo Descentralizado de la Provincia de Orellana, con previa convocatoria, en unos de los puntos del orden del día tratados se aprueba el informe de rendición y su formulario establecido por el CPCCS para el proceso de Rendición de cuenta del año fiscal 2022.

Por lo expuesto y de acuerdo a las atribuciones **RESUELVE:**

1.- Aprobar el Informe Narrativo y formulario, presentado por el Gerente General, con fecha 12 de Mayo del 2023, sobre la base establecida por el CPCCS para la rendición de cuentas del ejercicio fiscal 2022 de la Empresa Pública de Comercialización e Industrialización de Productos Agropecuarios de la Provincia de Orellana.

Dado y firmado a los 12 días del mes de Mayo del 2023, en la oficina de Vice Prefectura del Gobierno Autónomo Descentralizado de la Provincia de Orellana perteneciente al cantón Francisco de Orellana.

2.- Disponer su publicación en la página Web de la Institución.

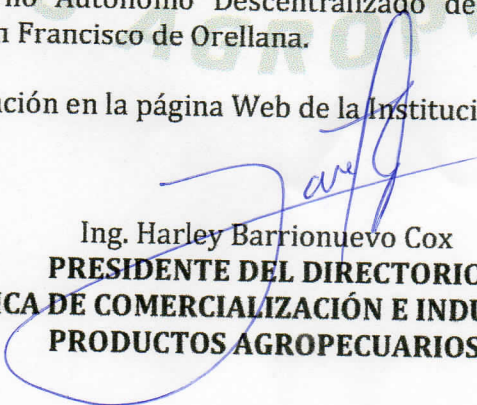
Ing. Harley Barrionuevo Cox
PRESIDENTE DEL DIRECTORIO
EMPRESA PÚBLICA DE COMERCIALIZACIÓN E INDUSTRIALIZACIÓN DE
PRODUCTOS AGROPECUARIOS



RENDICIÓN DE CUENTAS PERIODO ENERO – DICIEMBRE 2022

EMPRESA PÚBLICA DE COMERCIALIZACIÓN E INDUSTRIALIZACIÓN DE PRODUCTOS AGROPECUARIOS DE LA PROVINCIA DE ORELLANA “SERAGRO EP”

DATOS GENERALES DE LA EMPRESA

NOMBRE DE LA EMPRESA:	Empresa de comercialización e Industrialización de Productos Agropecuarios de la Provincia de Orellana “SERAGRO EP”.
GAD AL QUE PERTENECE:	Gobierno Autónomo Descentralizado de la Provincia de Orellana
FECHA DE CREACIÓN DE LA EMPRESA:	24 de abril de 2012
FECHA DE INICIO DE ACTIVIDADES:	01 de Julio de 2014
FECHA DE REFORMA A LA ORDENANZA:	30 de marzo de 2022
PERIODO DE RENDICIÓN DE CUENTAS:	1 de Enero al 31 de Diciembre del 2022.

DOMICILIO DE LA EMPRESA

PROVINCIA:	Orellana
CANTÓN:	Joya de los Sachas
PARROQUIA:	Zona 5 y 6 de la Joya de los Sachas
RECINTO:	Huamayacu
DIRECCIÓN:	km 25 vía Coca - Sacha
CORREO ELECTRÓNICO INSTITUCIONAL:	empresa@baoep.gob.ec
PAGINA WEB:	www.baoep.gob.ec
TELEFONO:	063066039.

REPRESENTANTE LEGAL DE LA EMPRESA

NOMBRE DEL REPRESENTANTE LEGAL:	Ing. Edison Geovany Ochoa Castillo
CARGO DEL REPRESENTANTE LEGAL:	Gerente General
FECHA DE DESIGANCIÓN:	18 de Enero del 2021
CORREO ELECTRÓNICO:	edisongoc1984@hotmail.com
TELEFONO:	0986175306

TELÉFONOS: 063066039 E-mail: empresa@seragro.gob.ec

DIRECCIÓN: HUAMAYACU KM 25 VÍA COCA - SACHA

SACHA - ORELLANA - ECUADOR

OBJETIVO:

Fortalecer las acciones económicas productivas de la Empresa Pública de Comercialización e Industrialización de productos agropecuarios de la provincia de Orellana “SERAGRO EP”.

VISIÓN:

Nos mantendremos como una empresa con capacidad operativa administrativa, técnica y financiera, promoviendo el desarrollo agrario provincial sostenible bajo el enfoque de cadenas productivas preservando el medio ambiente con productores organizados competitivos para lograr el mejoramiento de la calidad de vida de la población de la provincia de Orellana.

MISIÓN:

“SERAGRO EP”, es una empresa publica provincial encaminada a potencial el desarrollo productivo-económico de los pequeños y medianos productores de una manera integral y equilibrada a través de la comercialización e industrialización de los productos agropecuarios de la zona.

ESTRUCTURA ORGÁNICA DE LA EMPRESA

Actualmente la Empresa Publica cuenta con el siguiente personal:

CARGO	Nº DE SERVIDORES PÚBLICOS
Gerente General	1
Asistente Administrativo	1
Jefe Financiero	1
Obrero de campo	1

ACTIVIDADES REALIZADAS EN LA EMPRESA

Actividades Administrativas:

- Con oficio N° 001-SERAGRO-EP-GG-2022 se solicito al GADPO la renovacion del convenio para el periodo fiscal 2022 y la asignacion de los recursos.
- Se realizó la reforma a la ordenanza N° 04-CPO-GADPO-2022 de creacion, organización y funcionamiento de la Empresa Publica de Balanceados Amazónicos Orellana EP “BAOEP” por Empresa de Comercialización e Industrialización de productos agropecuarios de la provincia de Orellana “SERAGRO EP”.
- Actualización de la razon social de la Empresa en las diferentes instituciones publicas y privadas.

TELÉFONOS: 063066039 E-mail: empresa@seragro.gob.ec

DIRECCIÓN: HUAMAYACU KM 25 VÍA COCA - SACHA

SACHA - ORELLANA - ECUADOR

- Con oficio N° 018-SERAGRO-EP-2022 se solicitó al GADPO que nos ayuden con 2 técnicos de Fomento Productivo para que nos apoyen a los diferentes cultivos que viene ejecutando la Empresa Pública.
- Se realizó el convenio de crédito al consumo N° 141-GADPO-2022 entre el Gobierno Provincial de Orellana y la Empresa Pública SERAGRO para poder realizar los descuentos a rol de pagos por la comercialización de nuestros productos a los servidores públicos del GADPO.
- Con oficio N° 017-EP-GG-BAOEP-2022 se envió la documentación solicitada a la dirección de inversión pública de la STCTEA para el proyecto de Fomento a la Comercialización a través de la construcción de un centro de acopio para productos de la zona ubicada en el Recinto Huamayacu del cantón Joya de los Sachas, provincia de Orellana.
- Se realizó adendum al convenio originario N° 98-GADPO-2022 suscrito entre el Gobierno Provincial y la Empresa Pública.
- Se actualizó el convenio para la apertura y administración de una cuenta recolectora con el BAN ECUADOR.
- Se realizó la gestión solicitando una retroexcavadora para la limpieza de 3 hectáreas de rastrojo en la finca de Baoep para el cultivo de productos de ciclo corto (maíz).

Actividades de campo:

La empresa cuenta con 34,6 hectáreas de terreno, distribuidas de la siguiente manera:

CULTIVO DE TILAPIA ROJA

- Readecuación del estanque piscícola de 15m x 30m y 1,50 de profundidad con una retro excavadora
- Encalado con cal viva y llenado de agua
- Fertilización con abono 10:30:10 y siembra de 1000 alevines de tilapia roja
- Alimentación y desparasitación.
- Muestreos de peso hasta alcanzar los 400 gramos cada una.
- Recambios de agua parciales.

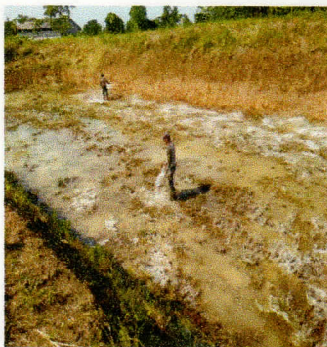

DIRECCIÓN: HUAMAYACU KM 25 VÍA COCA - SACHA
SACHA - ORELLANA - ECUADOR

PLANTULAS DE CACAO

- Construcción de un vivero de 8m de ancho y 20m de largo, para albergar a 20000 plantulas de cacao super arbol de 5 a 6 meses de edad.
- Preparación de la tierra y llenado de fundas
- Siembra de semillas de cacao
- Injerto y comercialización



CRIANZA DE POLLOS

- Construcción de 3 galpones de madera de 5m de ancho x 6m de largo para albergar a 150 pollos camperos en cada uno.
- Desinfección del galpón con creolina y cal viva
- Crianza de 900 pollos bebes camperos mejorados
- Alimentación con balanceados y forrajes
- Desparasitación y aplicación de vitaminas
- Muestreos de peso periodicos
- Recambios de la cama (biruta)
- Faena y comercialización

TELÉFONOS: 063066039 E-mail: empresa@seragro.gob.ec

DIRECCIÓN: HUAMAYACU KM 25 VÍA COCA - SACHA

SACHA - ORELLANA - ECUADOR



CULTIVO DE MAÍZ

- Desbroce de 3 hectareas de rastrojo
- Preparación del terreno con maquinaria agrícola
- Siembra de 6 hectareas de maíz amarillo con maquinaria agrícola
- Fertilización y limpieza de la maleza
- Tratamiento patológico con químicos mediante el uso de bombas de fumigar
- Cosecha y comercialización.



CULTIVO DE CACAO SUPER ARBOL

- Limpieza de 1 hectarea de maleza
- Corona química y fertilización
- Poda de formación y mantenimiento 3 veces al año
- Tratamiento patológico con fumigaciones periódicas
- Cosecha y comercialización

TELÉFONOS: 063066039 **E-mail:** empresa@seragro.gob.ec

DIRECCIÓN: HUAMAYACU KM 25 VÍA COCA - SACHA

SACHA - ORELLANA - ECUADOR

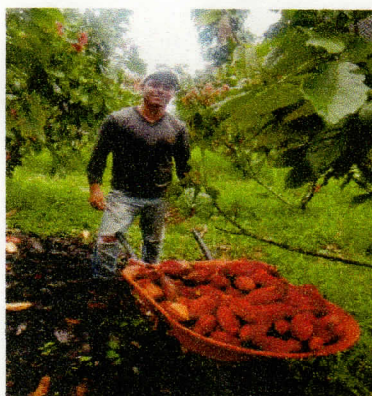

CULTIVO DE PALMA ACEITERA

- Limpieza de 9 hectareas de maleza con motoguadañas
- Corona química y aplicación de abono
- Poda de mantenimiento 3 veces al año
- Polinización con talco y polen
- Cosecha y comercialización.



INGRESOS A LA EMPRESA

ITEM	CONCEPTO	VALOR TOTAL
1	Productos Agropecuarios y Forestales	20474,88

INFORMACIÓN FINANCIERA DE LA EMPRESA

BALANCE GENERAL	VALOR
ACTIVOS	777102,89

TELÉFONOS: 063066039 **E-mail:** empresa@seragro.gob.ec

DIRECCIÓN: HUAMAYACU KM 25 VÍA COCA - SACHA

SACHA - ORELLANA - ECUADOR

PASIVOS	25380,20
PATRIMONIO	751722,68

CUMPLIMIENTO DE EJECUCIÓN PRESUPUESTARIA

AREAS PROGRAMADAS Y PROYECTOS	ASIGNACIÓN INICIAL	PRESUPUESTO CODIFICADO	PRESUPUESTO COMPROMETIDO	PRESUPUESTO DEVENGADO	% DE CUMPLIMIENTO
PROGRAMA DE FORTALECIMIENTO A LAS EMPRESAS PÚBLICAS	128394,00	139058,96	131897,95	131897,95	94,85%
TOTAL	128394,00	139058,96	131897,95	131897,95	94,85%

CUMPLIMIENTO DE OBLIGACIONES (LEY ORGANICA DEL CONSEJO DE PARTICIPACION CIUDADANA Y CONTROL SOCIAL - ART. 10)

CUMPLIMIENTO DE OBLIGACIONES	MEDIOS DE VERIFICACIÓN	CUMPLIMIENTO	
		SI	NO
LABORALES	Certificado emitido por el IESS y el Ministerio de trabajo. (de estar al día en sus obligaciones)	X	
TRIBUTARIAS	Certificado emitido por el sri (de estar al día en sus obligaciones)	X	

PROCESOS DE CONTRATACIÓN PÚBLICA DE BIENES Y SERVICIOS

EMPRESA PÚBLICA DE COMERCIALIZACIÓN E INDUSTRIALIZACIÓN DE PRODUCTOS AGROPECUARIOS DE LA PROVINCIA DE ORELLANA					
Nº	TIPO DE COMPRA	OBJETO DE CONTRATACIÓN	DESCRIPCIÓN	MONTO	PROVEEDOR
1	BIENES	INFIMA	ADQUISICIÓN DE POLLOS E INSUMOS AGRICOLAS PARA LA EJECUCIÓN DEL PROYECTO FORTALECIMIENTO A LAS CADENAS DE VALOR PROMISORIAS Y SISTEMAS PRODUCTIVOS EN LA EMPRESA PÚBLICA "SERAGRO EP"	6657,27	ROMERO NAGUA EDISON OSWALDO
2	SERVICIO	INFIMA	SEGURO RAMO-ROBO RAMO-EQUIPO ELECTRÓNICO FIDELIDAD SEGUROS RAMO-INCENDIO	3153,08	ASEGURADORA DEL SUR
3	BIENES	INFIMA	ADQUISICIÓN DE INSUMOS AGRÍCOLAS Y SEMILLAS DE MAÍZ PARA LA EMPRESA PÚBLICA SERAGRO EP	6637,8	CAYAMBE ZAPATA CARMITA ALEXANDRA
4	SERVICIO	INFIMA	MANTENIMIENTO DE LOS AIRES ACONDICIONADOS, REPARACIÓN DE REFRIGERADORA, CAMBIO DE COMPRESOR.	1482,59	MESIAS MESIAS LUIS MIGUEL
VALOR DE INFIMAS EJECUTADAS				17930,74	

INCORPORACIÓN DE RECOMENDACIONES Y DICTÁMENES POR PARTE DE LAS ENTIDADES DE LA FUNCIÓN DE TRANSPARENCIA Y CONTROL SOCIAL Y LA PROCURADURÍA GENERAL DEL ESTADO

CUMPLIMIENTO AL PLAN DE SUGERENCIAS CIUDADANAS DEL AÑO ANTERIOR EN LA GESTIÓN INSTITUCIONAL

La Empresa Pública SERAGRO no tuvo ninguna sugerencia

Edison Osvaldo

